Solicitada la acreditación a la Comisión de Formación Continuada de la Comunidad Valenciana

XXXVI Jornada de Cirugía General del Hospital de Sagunto

28 de abril de 2023
Salón de actos del Hospital de Sagunto
9:00h

Asociación de cirujanos del Camp de Morvedre

Estado actual de la robótica en la cirugía colorrectal

Dra. Purificación Ivorra, Dr. Francesc Vallribera,
Dr. Blas Flor, Dra. Amparo Solana

Urgencias quirúrgicas en el paciente bariátrico

Dr. Norberto Cassinello
Dr. José Manuel Laguna
Dra. Nieves Pérez
Dr. Rodolfo Rodríguez

Tratamiento de la diverticulitis aguda: de dónde venimos y a dónde vamos

Dr. José Vicente Roig

Inscríbete AQUÍ

o en

Telf. extensión 452624
martin_glogor@gva.es

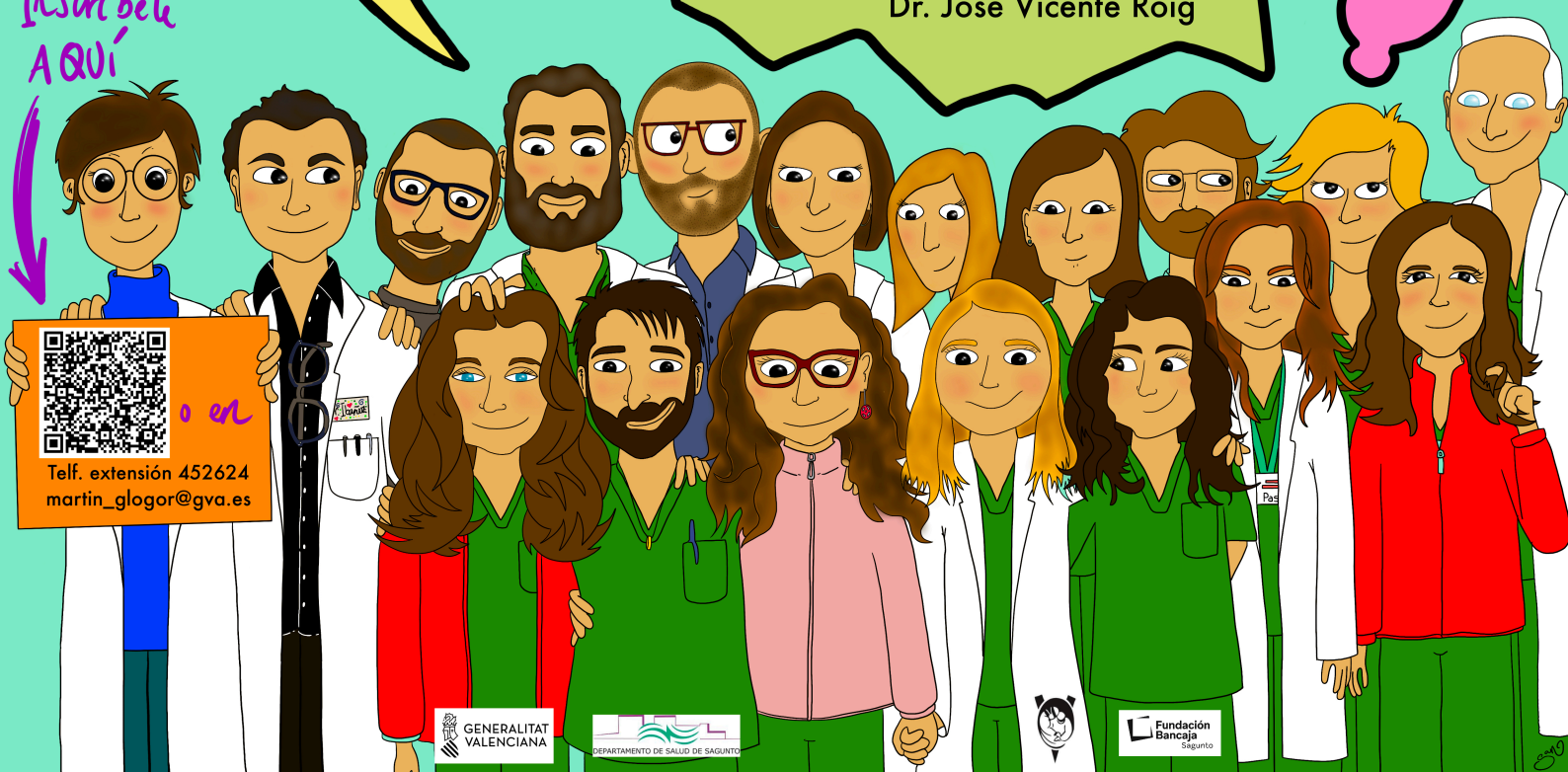

GENERALITAT VALENCIANA
DEPARTAMENTO DE SALUD DE SAGUNTO
Fundación Bancaja Sagunto