

Complicaciones de las anastomosis digestivas

XXIII Curso de Cirugía General. Sociedad Valenciana de Cirugía. 24 y 25 de Enero de 2008

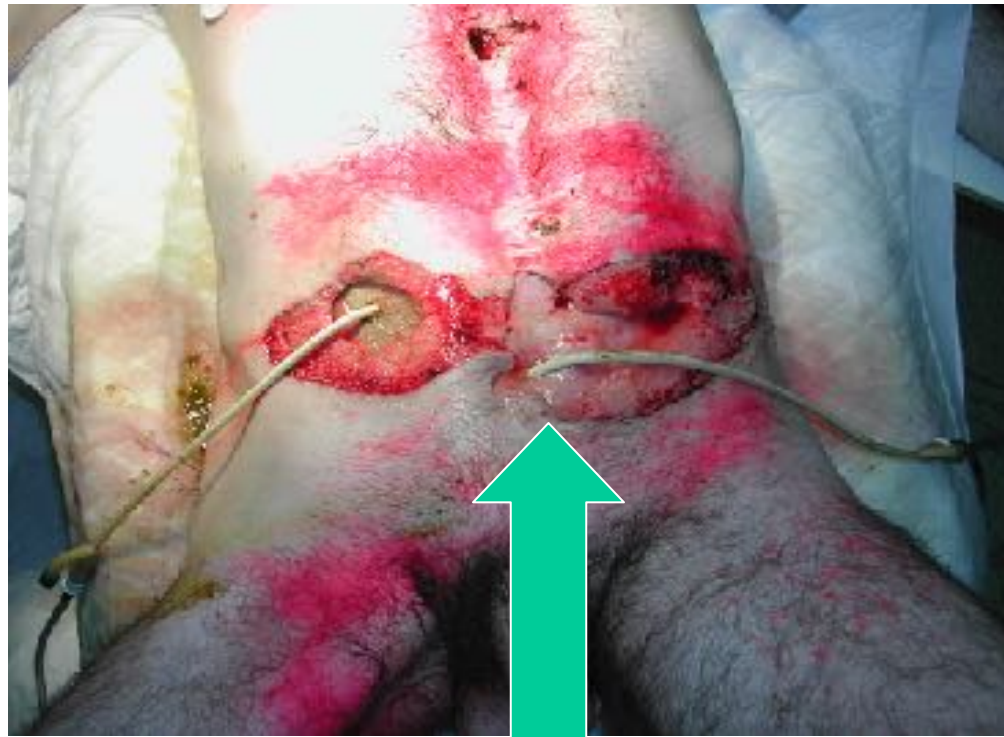

Dr. Juan Carlos Bernal Sprekelsen

Complicaciones:

* Precoces

* Casos clínicos

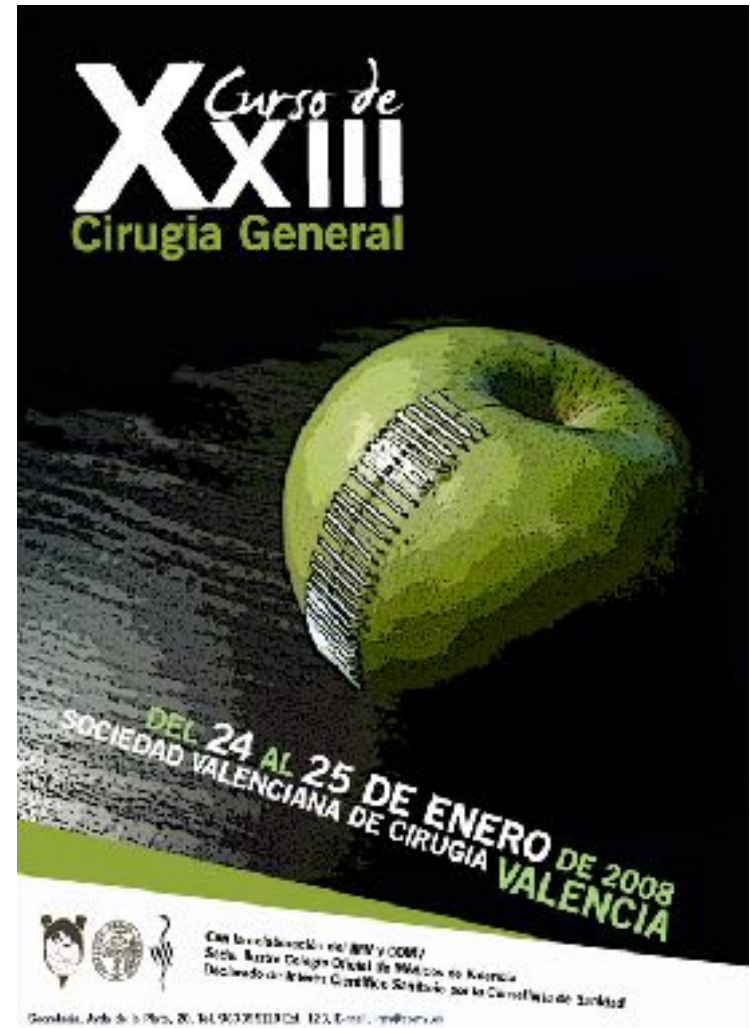

Actitud diagnóstica

Diagnóstico precoz=clave

- Taquicardia
- Taquipnea
- Inquietud/Ansiedad
- Oliguria
- Dolor abdominal
- Aumento leve temperatura
- Lengua seca



M Trede, DC Carter.
Surgery of the
pancreas, 1993

(Aparecen antes que las anomalías de laboratorio)

Reintervención precoz=Gold estándar

¿Actitud?

- ¿Pruebas complementarias?
- ¿Reintervención (precoz, tardía)?
- ¿Radiología intervencionista?
- ¿Endoscopia intervencionista?
- ¿Drenajes por otros orificios (naturales)?
- ¿Enfoque conservador?

Van Ruler O et al. Comparison of On-demand vs planned relaparotomy strategy in patients with severe peritonitis. A randomized trial. JAMA 2007

Tratamiento individualizado

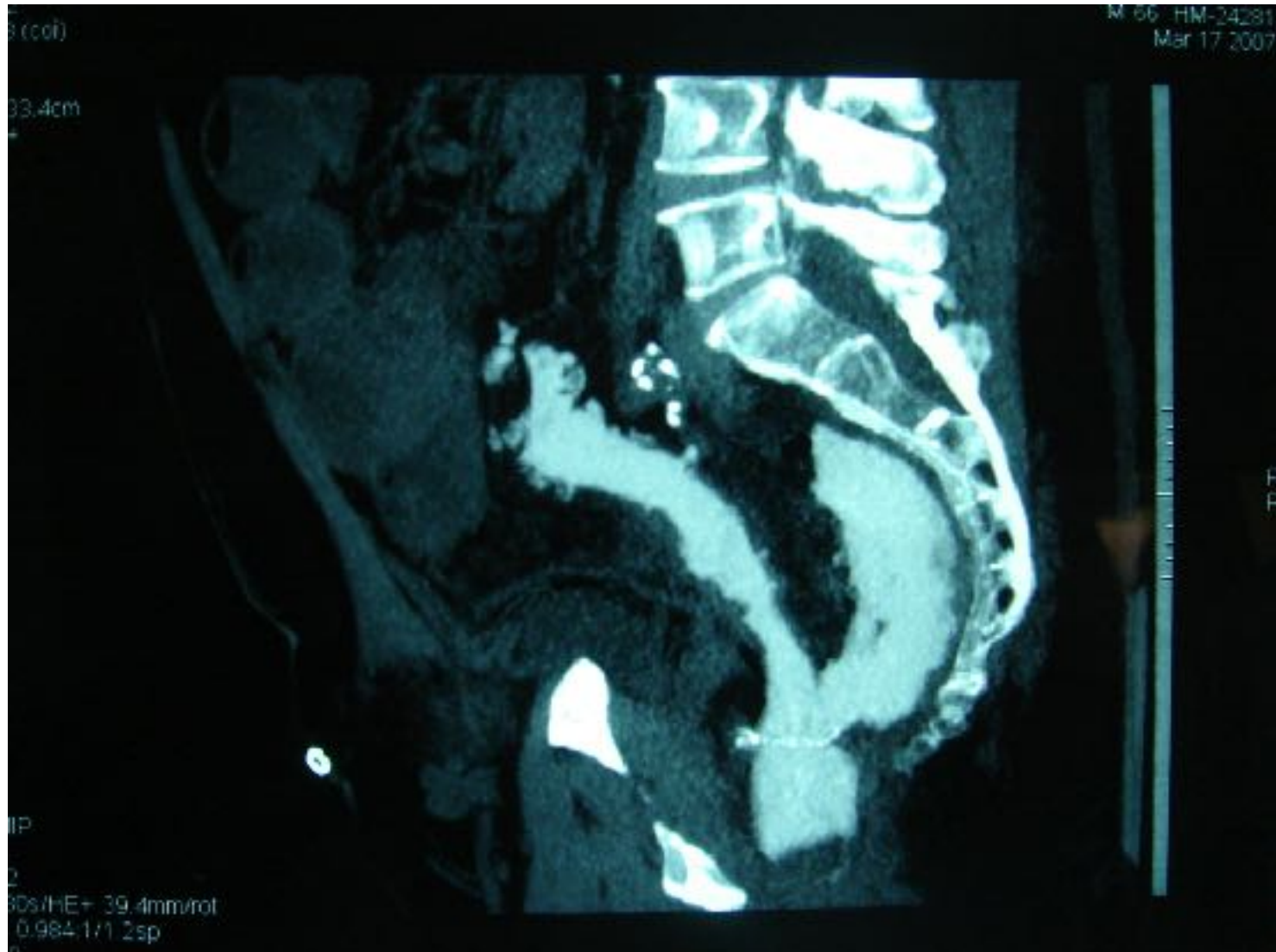

Cortesía: Dr. JV Roig